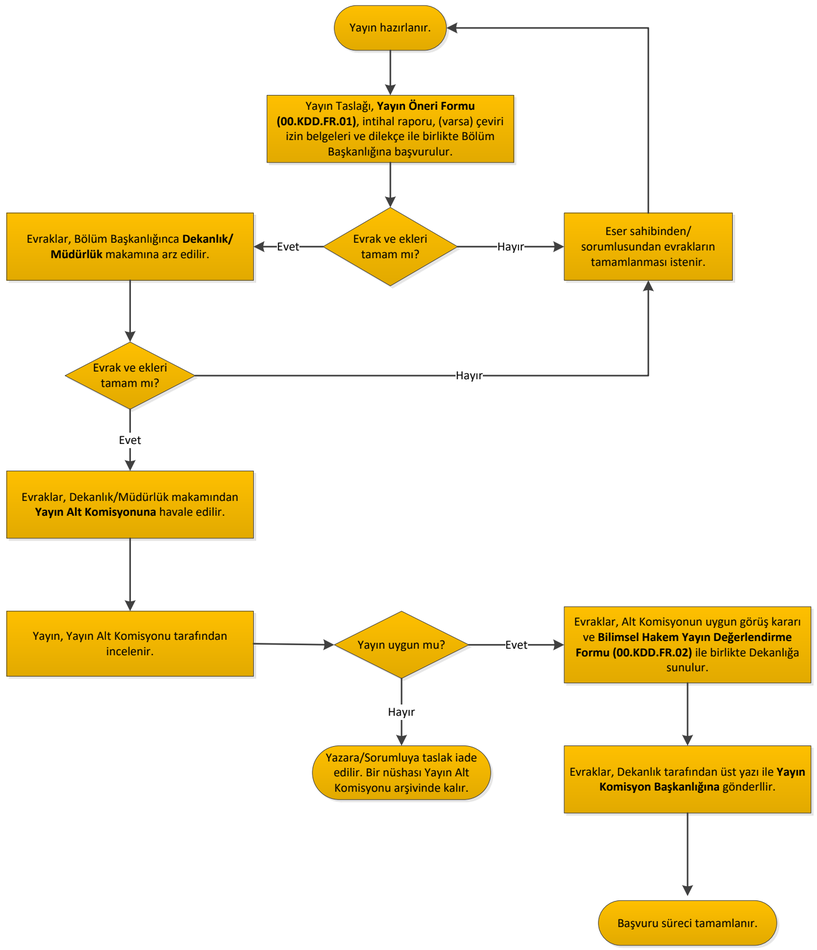
Yayın hazırlanır.
Yayın Taslağı, **Yayın Öneri Formu (00.KDD.FR.01)**, intihal raporu, (varsa) çeviri izin belgeleri ve dilekçe ile birlikte Bölüm Başkanlığına başvurulur.
Evrak ve ekleri tamam mı?
Evet
Evraklar, Bölüm Başkanlığınca **Dekanlık/ Müdürlük** makamına arz edilir.
Hayır
Eser sahibinden/ sorumlusundan evrakların tamamlanması istenir.
Evrak ve ekleri tamam mı?
Hayır
Evet
Evraklar, Dekanlık/Müdürlük makamından **Yayın Alt Komisyonuna** havale edilir.
Yayın, Yayın Alt Komisyonu tarafından incelenir.
Yayın uygun mu?
Evet
Evraklar, Alt Komisyonun uygun görüş kararı ve **Bilimsel Hakem Yayın Değerlendirme Formu (00.KDD.FR.02)** ile birlikte Dekanlığa sunulur.
Hayır
Yazara/Sorumluya taslak iade edilir. Bir nüshası Yayın Alt Komisyonu arşivinde kalır.
Evraklar, Dekanlık tarafından üst yazı ile **Yayın Komisyon Başkanlığına** gönderllir.
Başvuru süreci tamamlanır.